

2026年5月18日(星期一)

[按此以網頁開放]

法興窩輪日誌：騰訊股價未見起色，阿里陰燭回落，留意法興騰訊購 28957 及阿里購 26498

騰訊 0700 上日收市價：\$456.4 +1.50 (+0.33%)



騰訊 (購) 28957

股證價格(\$)	0.094
到期日	06/11/2026
行使價	590.000
引伸波幅(%)	34.8
溢價(%)	31.9
實際槓桿(x)	8.6

騰訊週五反覆下挫，再度跌穿460元關口，走勢繼續疲弱，或延續尋底格局。

阿里 9988 上日收市價：\$132.3 -5.60 (-4.06%)

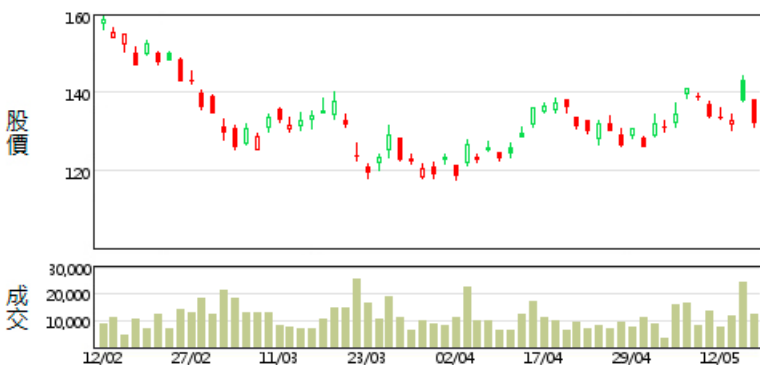

阿里 (購) 26498

股證價格(\$)	0.052
到期日	25/08/2026
行使價	150.090
引伸波幅(%)	42.7
溢價(%)	19.5
實際槓桿(x)	7.8

阿里週五延續日前陰燭，再跌超4%失守廿天線，重回區間反覆走勢，短線可先留意50天線約130元附近有否支持。

恒指3個月場外期權引伸波幅走勢圖

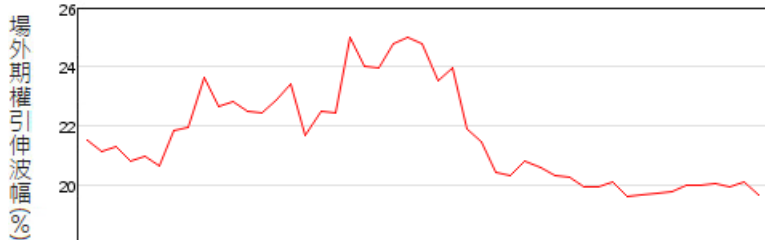

騰訊3個月場外期權引伸波幅走勢圖

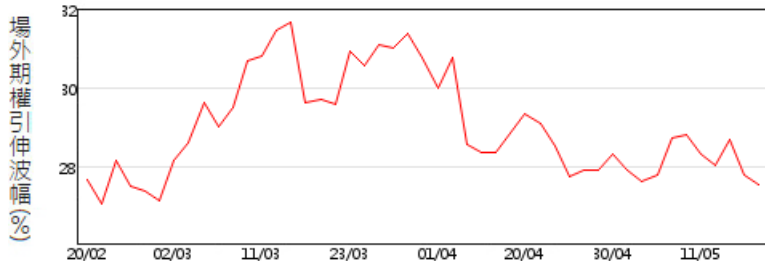

阿里3個月場外期權引伸波幅走勢圖

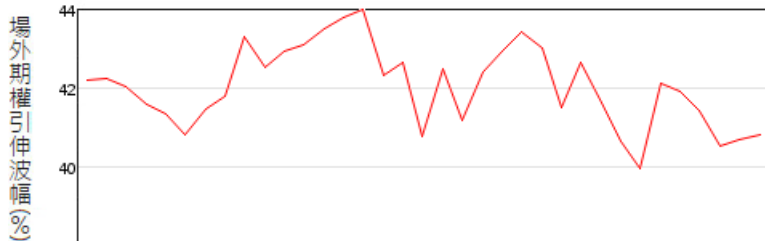

正股	資金流入(萬)	窩輪精選	輪價(\$)
恒指 (HSI) (購)	+1584	27964 (購)	0.063
小米 (1810) (購)	+591	28306 (購)	0.099
美團 (3690) (購)	+483	23239 (購)	0.043
長飛 (6869) (購)	+349	28304 (購)	0.172
港交 (0388) (購)	+304	27548 (購)	0.110
騰訊 (0700) (購)	+278	28957 (購)	0.094
匯豐 (0005) (購)	+210	26858 (購)	0.083
信藥 (1801) (購)	+208	23841 (購)	0.027
比迪 (1211) (購)	+195	25582 (購)	0.076
快手 (1024) (沽)	+185	18456 (沽)	0.177

本結構性產品並無抵押品

窩輪精選

編號	相關資產	行使價	到期日	換股比率	價格(\$)	實際槓桿(倍)	引伸波幅(%)
27965	恒生指數 (購)	27,336.000	29/09/2026	7,500.000	0.088	13.4	19.7
26022	恒生指數 (沽)	25,074.000	30/07/2026	7,300.000	0.111	12.2	24.3
26762	阿里巴巴 (購)	145.980	21/09/2026	100.000	0.078	6.4	42.8
28764	阿里巴巴 (沽)	115.500	06/11/2026	100.000	0.087	4.2	46.1
28821	騰訊 (購)	560.000	09/11/2026	100.000	0.128	8.2	33.7
27058	騰訊 (沽)	449.800	23/09/2026	100.000	0.285	6.9	29.9
26595	中芯國際 (購)	77.820	23/09/2026	50.000	0.143	4.9	52.0
28871	中芯國際 (沽)	62.000	10/11/2026	50.000	0.103	3.6	53.1
27971	華虹半導體 (購)	114.090	22/09/2026	50.000	0.490	3.2	72.5
28874	華虹半導體 (沽)	88.000	10/11/2026	100.000	0.096	2.4	80.7
26656	長飛光纖光纜 (購)	240.000	30/09/2026	100.000	0.630	2.3	119.4
26455	寧德時代 (購)	619.388	20/07/2026	100.000	0.840	5.8	45.5
28315	寧德時代 (沽)	550.380	19/03/2027	500.000	0.110	2.9	50.2
27543	中國人壽 (購)	33.350	22/09/2026	10.000	0.156	7.0	39.9
24302	聯想集團 (購)	12.890	23/10/2026	5.000	0.237	5.3	43.8
28956	聯想集團 (沽)	10.920	11/11/2026	10.000	0.101	3.7	50.9
24166	贛鋒鋳業 (購)	73.050	20/07/2026	50.000	0.190	4.7	69.1
27548	港交所 (購)	450.200	01/09/2026	100.000	0.110	11.3	27.9
28307	港交所 (沽)	349.800	23/10/2026	100.000	0.100	7.7	32.4
26178	新鴻基地產 (購)	163.100	25/11/2026	50.000	0.108	7.1	36.9
26501	新鴻基地產 (沽)	127.900	22/10/2026	50.000	0.153	5.8	35.2
25883	康方生物-B (購)	131.360	18/08/2026	100.000	0.116	4.4	74.1
24509	平安保險 (購)	72.930	23/12/2026	50.000	0.045	7.4	32.9
26023	平安保險 (沽)	65.830	26/04/2027	50.000	0.218	2.9	36.0
28761	鴻騰精密 (購)	13.000	06/11/2026	10.000	0.180	2.4	115.8

資料來源：法興證券及彭博資訊 (18/05/26 上午10:00)

本結構性產品並無抵押品

快速連結



認股證搜尋 >

↑20

認股證20大 >



認股證資金流 >

免責聲明

©法國興業證券(香港)有限公司2022。本報告乃由法國興業證券(香港)有限公司製作。本報告提供之資料及其內容(包括指示條款)僅供參考,並不構成要約、招攬或邀請、宣傳、誘使、或任何不論種類或形式之申述或訂立任何交易(不論按指示條款或其他方式)的任何建議或推薦。法興證券集團成員、其聯屬公司及董事及僱員可能持有不時在本報告所述證券之權益(作為主事人或其他)。法興證券集團成員及其聯屬公司亦可為本報告所述任何公司或發行人之證券或衍生工具於市場作價。法興證券集團成員及其聯屬公司亦可能為本報告提述證券的有關公司及其聯屬公司提供其他服務。本報告所載資料乃秉誠提供,並取自於所示日期相信為可靠及準確之資料來源。然而,本公司並無核實所有資料,亦不表示有關資料對閣下所需用途是否準確或完整,故不應加以依賴。本公司並無責任更新資料或改正任何其後顯現之錯誤。本報告所載述的意見、估算及其他資料可予更改或撤回,恕不另行通知。結構性產品之條款及條件必須與基本上市文件及有關補充上市文件一併閱讀。基本上市文件(載有與發行人及擔保人有關的財務及其他資料)及其任何補篇連同中文譯本、有關補充上市文件(載有有關結構性產品的詳情)及其中文譯本可於辦公時間內(星期六、星期日及假期除外)於法國興業證券(香港)有限公司現時之辦事處,香港皇后大道東1號太古廣場三座38樓索取,亦可於本公司網頁hk.warrants.com下載。擔保人有關之資料可於擔保人之公司網站www.societegenerale.com 查閱。閣下應詳細閱讀載有結構性產品條款及風險披露的有關上市文件。

本產品並無抵押品。如發行人或擔保人無力償債或違約,投資者可能無法收回部份或全部應收款項。結構性產品之價格可升亦可跌,投資者有機會損失全部投資。過往表現並不預示未來表現。牛熊證設有強制性收回特點,若相關資產價格/水平在到期前觸及收回價/水平,牛熊證會即時被強制性收回。在此情況下,N類牛熊證投資者會損失於牛熊證之全部投資而R類牛熊證之剩餘價值可能為零。法國興業證券(香港)有限公司(「法興」)及/或其聯屬公司為本報告所提及結構性產品之流通量提供者及/或發行人。在若干情況下,法興可能為唯一在交易所為結構性產品提供買賣報價的一方。因此結構性產品之第二市場可能有限。任何投資建議並未考慮個別投資者的特定投資目標及/或財政資源。在投資結構性產品前,投資者應自行運用獨立思考能力評估投資此等產品的適合性與涉及之風險及詳細閱讀上市文件內有關結構性產品的全部詳情。如需要,於作出任何認購或購買行動前應諮詢其法律、財務、稅務、會計及其他專業顧問,以確保作出適合其本身情況及財務狀況的投資決定。

如欲取消訂閱「窩輪日誌」,請[按此](#)。



牛熊證 認股證 界內證 首選法興