

法興牛熊證日誌

☎ 2166 4266

🌐 hk.warrants.com

2025年4月16日(星期三)

[按此以網頁開啟]

法興牛熊日誌：恒指10天線附近反覆，留意法興恒指牛 65184/65185 及熊 64992/65176

恒指牛熊證發行人積極指標

一格買賣差價產品數目
(隻數)

平均買賣差價
(格數)

維持一格差價時間
(佔全日交易時間百分比)

平均最佳買入/賣出流通量
(相對期指張數)

法興 258.23
市場 123.03

法興 1.48
市場 1.92

法興 59.91
市場 47.87

法興 27.42
市場 26.99

恒指 HSI 上日收市價：21,466.27 +48.87 (+0.23%)



牛熊證街貨變化

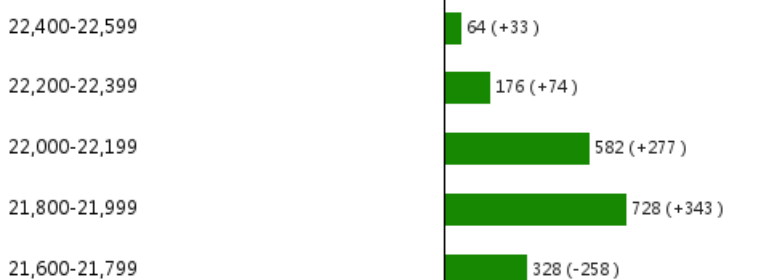

恒指上日收市價：21,466.27 +48.87 (+0.23%)

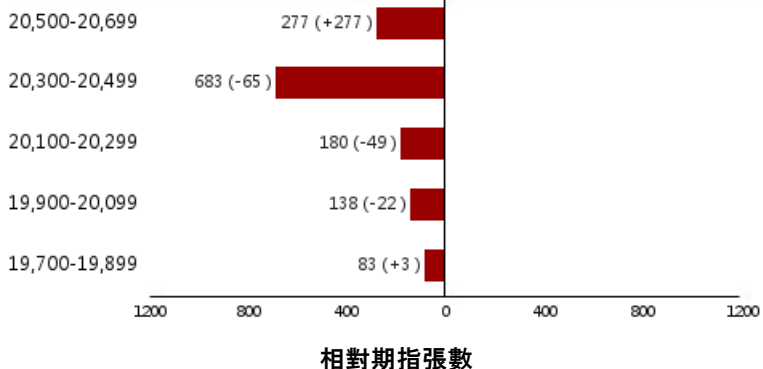

恒指近日反彈至10天線約21,500點附近漸見阻力，反映短期無力進一步往上回補下跌裂口，短線料沿著10天線反覆，波幅範圍在21,000點至21,600點之間，策略上以候低吸納部署為主。如看好恒指可留意牛證65184，收回價20,748點；也可留意收回價較低的牛證65185，收回價20,600點。相反，如看淡可留意熊證64992，收回價21,728點；也可留意收回價較高的熊證65176，收回價21,848點。

	收回價 (距現貨價)	價格(\$)	槓桿(x)
63085 恒指 (熊)	22,600 (+1,523.18)	0.177	11.9
65179 恒指 (熊)	22,508 (+1,431.18)	新上市	新上市
63084 恒指 (熊)	22,400 (+1,323.18)	0.157	13.4
63083 恒指 (熊)	22,200 (+1,123.18)	0.135	15.6
65178 恒指 (熊)	22,008 (+931.18)	新上市	新上市
63082 恒指 (熊)	22,000 (+923.18)	0.115	18.3
63742 恒指 (熊)	21,888 (+811.18)	0.110	19.2
65176 恒指 (熊)	21,848 (+771.18)	0.108	19.5
64992 恒指 (熊)	21,728 (+651.18)	0.094	22.4
65174 恒指 (熊)	21,568 (+491.18)	0.077	27.4
恒指現貨價：21,076.82 -389.45 (-1.81%)			
65183 恒指 (牛)	20,914 (-162.82)	0.042	50.2
65184 恒指 (牛)	20,748 (-328.82)	0.057	37.0
65002 恒指 (牛)	20,681 (-395.82)	0.058	36.3
65185 恒指 (牛)	20,600 (-476.82)	0.068	31.0
65003 恒指 (牛)	20,508 (-568.82)	0.079	26.7
65186 恒指 (牛)	20,468 (-608.82)	0.082	25.7
63045 恒指 (牛)	20,400 (-676.82)	0.080	26.3
64994 恒指 (牛)	20,308 (-768.82)	0.095	22.2
64177 恒指 (牛)	20,264 (-812.82)	0.099	21.3
65187 恒指 (牛)	20,208 (-868.82)	0.105	20.1

牛熊證精選

編號	相關資產	收回價 (距現貨價%)	行使價	到期日	換股比率	價格(\$)	槓桿(倍)
65183	恒生指數 (牛)	20,914.000 (0.77%)	20,814	29/09/2027	10,000.000	0.042	50.2
64992	恒生指數 (熊)	21,728.000 (3.09%)	21,828	27/04/2028	10,000.000	0.094	22.4
64211	小米集團—W (牛)	38.500 (8.11%)	38.1	29/09/2026	100.000	0.048	8.7
62607	小米集團—W (熊)	47.500 (13.37%)	47.9	28/12/2028	100.000	0.050	8.4
49633	納斯達克100指數 (牛)	17,500.000 (7.06%)	17,300	19/12/2025	234,000.000	0.054	11.6
49594	納斯達克100指數 (熊)	19,500.000 (3.56%)	19,700	15/12/2028	234,000.000	0.030	20.8
67767	恒生科技指數 (牛)	4,200.000 (12.74%)	4,120	29/09/2025	10,000.000	0.075	6.4
63062	恒生科技指數 (熊)	5,200.000 (8.04%)	5,280	28/12/2028	10,000.000	0.043	11.2
65194	港交所 (牛)	294.000 (9.93%)	292	29/09/2026	500.000	0.078	8.4
63097	港交所 (熊)	345.000 (5.70%)	347	27/12/2028	500.000	0.040	16.3
49634	道瓊斯工業平均指數 (牛)	38,000.000 (5.87%)	37,650	19/12/2025	390,000.000	0.067	12.0
49597	道瓊斯工業平均指數 (熊)	42,000.000 (4.04%)	42,350	15/12/2028	390,000.000	0.038	21.1
65010	阿里巴巴 (牛)	100.000 (4.58%)	98.5	30/10/2025	100.000	0.075	14.0
64209	阿里巴巴 (熊)	112.000 (6.87%)	113.5	27/12/2028	100.000	0.079	13.3
65193	中芯國際 (牛)	39.500 (12.42%)	38.9	30/10/2025	100.000	0.072	6.3
61769	中芯國際 (熊)	49.500 (9.76%)	50.1	22/12/2028	100.000	0.047	9.6
65191	比亞迪 (牛)	338.000 (6.73%)	334	30/10/2025	500.000	0.066	11.0
62605	比亞迪 (熊)	399.000 (10.10%)	403	27/12/2028	500.000	0.074	9.8
65004	中國移動 (牛)	77.000 (7.78%)	76.4	29/09/2028	100.000	0.050	16.7
55915	中國移動 (熊)	88.000 (5.39%)	88.6	29/04/2026	100.000	0.066	12.7
64190	騰訊 (牛)	425.000 (4.41%)	422	29/09/2026	500.000	0.055	16.2
63763	騰訊 (熊)	470.000 (5.71%)	473	29/12/2028	500.000	0.049	18.1
57764	攜程集團—S (牛)	402.000 (6.64%)	396	30/10/2025	500.000	0.083	10.4
56141	友邦保險 (牛)	48.000 (8.66%)	47.4	26/06/2025	100.000	0.050	10.5
65007	友邦保險 (熊)	56.000 (6.57%)	56.6	29/12/2028	100.000	0.044	11.9
66527	美團 (牛)	128.800 (5.85%)	126.3	27/11/2025	500.000	0.025	10.9
63108	美團 (熊)	154.000 (12.57%)	156.5	28/12/2028	500.000	0.034	8.0
61384	匯豐 (牛)	68.800 (13.84%)	68.2	30/12/2027	100.000	0.100	8.0
63092	匯豐 (熊)	85.000 (6.45%)	85.6	30/01/2026	100.000	0.067	11.9

資料來源：法興證券及彭博資訊 (16/04/25 上午10:15)

本結構性產品並無抵押品

快速連結



牛熊證搜尋 >

↑20

牛熊證20大 >



牛熊證資金流 >

免責聲明

©法國興業證券(香港)有限公司2022。本報告乃由法國興業證券(香港)有限公司製作。本報告提供之資料及其內容(包括指示條款)僅供參考,並不構成要約、招攬或邀請、宣傳、誘使、或任何不論種類或形式之申述或訂立任何交易(不論按指示條款或其他方式)的任何建議或推薦。法興證券集團成員、其聯屬公司及董事及僱員可能持有不時在本報告所述證券之權益(作為主事人或其他)。法興證券集團成員及其聯屬公司亦可為本報告所述任何公司或發行人之證券或衍生工具於市場作價。法興證券集團成員及其聯屬公司亦可能為本報告提述證券的有關公司及其聯屬公司提供其他服務。本報告所載資料乃秉誠提供,並取自於所示日期相信為可靠及準確之資料來源。然而,本公司並無核實所有資料,亦不表示有關資料對閣下所需用途是否準確或完整,故不應加以依賴。本公司並無責任更新資料或改正任何其後顯現之錯誤。本報告所載述的意見、估算及其他資料可予更改或撤回,恕不另行通知。結構性產品之條款及條件必須與基本上市文件及有關補充上市文件一併閱讀。基本上市文件(載有與發行人及擔保人有關的財務及其他資料)及其任何補篇連同中文譯本、有關補充上市文件(載有有關結構性產品的詳情)及其中文譯本可於辦公時間內(星期六、星期日及假期除外)於法國興業證券(香港)有限公司現時之辦事處,香港皇后大道東1號太古廣場三座38樓索取,亦可於本公司網頁hk.warrants.com下載。擔保人有關之資料可於擔保人之公司網站www.societegenerale.com 查閱。閣下應詳細閱讀載有結構性產品條款及風險披露的有關上市文件。

本產品並無抵押品。如發行人或擔保人無力償債或違約,投資者可能無法收回部份或全部應收款項。結構性產品之價格可升亦可跌,投資者有機會損失全部投資。過往表現並不預示未來表現。牛熊證設有強制性收回特點,若相關資產價格/水平在到期前觸及收回價/水平,牛熊證會即時被強制性收回。在此情況下,N類牛熊證投資者會損失於牛熊證之全部投資而R類牛熊證之剩餘價值可能為零。法國興業證券(香港)有限公司(「法興」)及/或其聯屬公司為本報告所提及結構性產品之流通量提供者及/或發行人。在若干情況下,法興可能為唯一在交易所為結構性產品提供買賣報價的一方。因此結構性產品之第二市場可能有限。任何投資建議並未考慮個別投資者的特定投資目標及/或財政資源。在投資結構性產品前,投資者應自行運用獨立思考能力評估投資此等產品的適合性與涉及之風險及詳細閱讀上市文件內有關結構性產品的全部詳情。如需要,於作出任何認購或購買行動前應諮詢其法律、財務、稅務、會計及其他專業顧問,以確保作出適合其本身情況及財務狀況的投資決定。

如欲取消訂閱「牛熊證日誌」,請[按此](#)。



牛熊證 認股證 界內證 首選法興